O QUE GOSTARIAS DE SER?

Texto e ilustrações de ARIANNA PAPINI

Tradução de PIA MASTRANGELO e TIAGO CASSOLA

Encadernado em capa dura. 30 x 22 cm. 40 pág. 15,50 €

ISBN 978-989-749-148-1. Álbum ilustrado. Obras de autor/a.

FINALISTA DO IV PRÉMIO INTERNACIONAL COMPOSTELA
FINALISTA DO PRÉMIO ANDERSEN (Itália) 2011
PROGRAMA NATTI PER LEGGERE (Itália) 2015

Rebeca, o que gostarias de ser?
Gostaria de ser um peixe, para escutar o silêncio
e nadar livre no mar.
Peixe, o que gostarias de ser?

«O que gostarias de ser?» é um álbum para primeiros leitores que se constrói a partir de uma estrutura narrativa repetitiva que vai adicionando personagens encadeadas entre si. Rebeca gostaria de ser um peixe, o peixe, por sua vez, gostaria de ser uma coruja, coruja esta que gostaria de ser um crocodilo... e assim por aí fora, numa sucessão de vários animais domésticos e selvagens que gostariam de ser outros, pelas diferentes qualidades que admiram neles, e que culmina num final circular e numa sábia conclusão para todos os leitores: a de que a imaginação nos permite ser o que quisermos.

Arianna Papini apresenta um esquema narrativo simples que se conjuga com as também suas ilustrações planas e esquemáticas de cores e texturas suaves elaboradas a partir de colagens. O resultado consiste numa leitura completa que, entre umas páginas e outras, introduz pistas visuais, tornando o leitor partícipe desse jogo criativo. Da união fantástica de duas personagens vão assim surgindo originais híbridos: um peixe com pernas, uma coruja com barbatanas, um crocodilo com asas... configurando um peculiar animalário que pode ser continuado para lá das páginas do livro.

www.Kalandraka.com

editora@kalandraka.pt

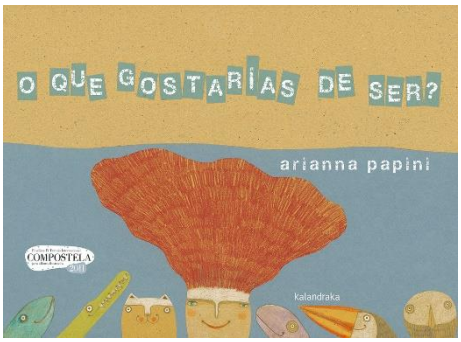

- **Temática:** a imaginação e os sonhos.
- **Idade recomendada:** a partir dos 5 anos.
- **Aspetos a destacar:** finalista do IV Prémio Internacional Compostela para Álbuns Ilustrados; personagens encadeadas, estrutura repetitiva; animais domésticos e selvagens; jogo de criação de criaturas imaginárias mediante híbridos; da autora de «Queridos extintos» e «Ser amigo»; na KALANDRAKA TV: https://kalandraka.tv/videos/arianna-papini/
- **Pré-visualização do livro:** https://issuu.com/kalandraka.com/docs/o-que-gostarias-de-ser-pt

Arianna Papini

(Florença, Itália, 1965)
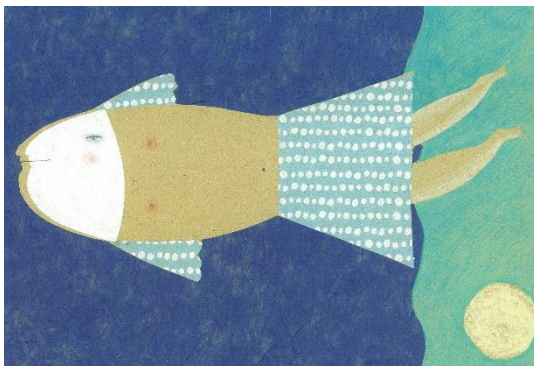
Estudou Arte e Arquitetura. Desde 1988 que trabalha na editora Fatatrac. Foi docente na Faculdade de Arquitetura de Florença, onde desenvolveu estudos a partir do *design* de livros-objeto. Participou também em cursos do Liceu Artístico de Florença, na Associação de Ilustradores de Milão e noutros coletivos culturais. É atualmente escritora, ilustradora e pintora, para além de desenvolver atividades infantis de animação à leitura e oficinas artísticas em escolas e bibliotecas. A sua produção editorial abarca dezenas de livros e o seu trabalho já esteve patente em inúmeras exposições individuais e coletivas. Recebeu o Prémio Andersen de Ilustração em 2018, o Silent Book Contest em 2017, o Prémio Literário 'Riviera delle Palme', o Prémio Nacional 'Libro per l'Ambiente', entre outros. Para além de ter sido selecionada para o IBBY em 2011, também nesse ano, com a obra «O que gostarias de ser?», (KALANDRAKA) foi finalista do IV Prémio Internacional Compostela.
http://www.ariannapapini.com